

# ÍNDICE

## CURSO 2:

### RESONANCIA MAGNÉTICA APLICADA A ESTUDIOS OSTEO-ARTICULARES DE MIEMBROS SUPERIORES Y CINTURA ESCAPULAR

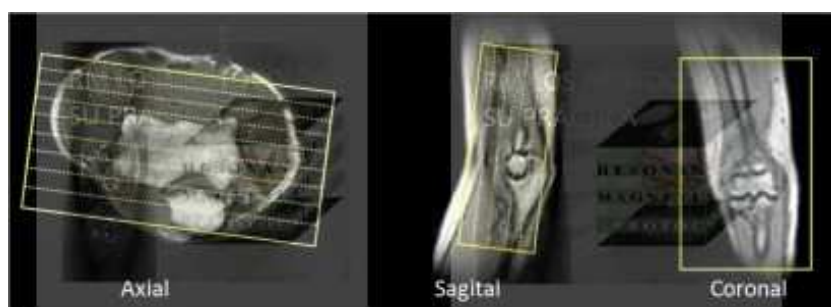

Antes de empezar el curso tendrá Usted un apartado de: **CONCEPTOS BÁSICOS**. Estos conceptos básicos de Resonancia Magnética serán comunes a los demás cursos de Resonancia que se realicen. Por lo tanto, no aparece ese apartado en este índice.

TEMA 1	MIEMBRO SUPERIOR - TITULO-	PARTE
1	"PDF" EXPLICACIÓN ESTUDIOS DE RM DE MIEMBRO SUPERIOR	
	"PDF" RECORDATORIO ANATÓMICO Y ESTUDIO DE RM DE HUMERO Y HOMBRO	
1.1	(Video) ESTUDIO DE HOMBRO ESTANDAR	PARTE 1
1.1	(Video) ESTUDIO DE HOMBRO ESTANDAR	PARTE 2
1.2	(Video) ESTUDIO ESPECIAL DE HOMBRO (LUXACIÓN)	
1.3	(Video) ESTUDIO DE HÚMERO O BRAZO	PARTE 1
1.3	(Video) ESTUDIO DE HÚMERO O BRAZO	PARTE 2
1.3	(Video) ESTUDIO DE HÚMERO O BRAZO	PARTE 3
EXAMEN	EXAMEN	
	"PDF" RECORDATORIO ANATÓMICO Y ESTUDIO DE RM DE CODO	
1.4	(Video) ESTUDIO DE CODO SOBRE MÁQUINA DE RM	
1.5	(Video) ESTUDIO DE CODO ESTANDAR	
1.6	(Video) ESTUDIO DE CODO (UN CASO ESPECIAL)	
	"PDF" RECORDATORIO ANATÓMICO Y ESTUDIO DE CÚBITO Y RADIO	
1.7	(Video) ESTUDIO DE ANTEBRAZO. ESTUDIO ESTANDAR (CÚBITO Y RADIO)	
EXAMEN	EXAMEN	
	"PDF" RECORDATORIO ANATÓMICO Y ESTUDIO DE RM DE MUÑECA O CARPO	
1.8	(Video) ESTUDIO DE RM MUÑECA O CARPO	PARTE 1
1.8	(Video) ESTUDIO DE RM MUÑECA O CARPO	PARTE 2
1.9	(Video) ESTUDIO DE RM MUÑECA O CARPO (CARPO SOBRE MÁQUINA)	

	"PDF" ESTUDIO DE RM DE MANO Y DEDOS	
1.10	(Video) ESTUDIO DE RM DE MANO INCLUYENDO DEDOS	PARTE 1
1.10	(Video) ESTUDIO DE RM DE MANO INCLUYENDO DEDOS	PARTE 2
1.11	(Video) ESTUDIO DE RM DE MANO (PRIMER DEDO DE LA MANO)	PARTE 1
1.11	(Video) ESTUDIO DE RM DE MANO (PRIMER DEDO DE LA MANO)	PARTE 2
EXAMEN	EXAMEN	

TEMA	ESTUDIOS DE TÓRAX ÓSEO -TITULO-	PARTE
2	"PDF" EXPLICACIÓN ESTUDIOS DE RM DE TÓRAX ÓSEO	
	"PDF" ESTUDIO RM DE CLAVÍCULA	
2.1	(Video) ESTUDIO DE RM DE CLAVÍCULA	PARTE 1
2.1	(Video) ESTUDIO DE RM DE CLAVÍCULA	PARTE 2
	"PDF" RECORDATORIO ANATÓMICO Y ESTUDIO DE RM DE ESTERNÓN	
2.2	(Video) ESTUDIO DE RM DE ESTERNÓN	PARTE 1
2.2	(Video) ESTUDIO DE RM DE ESTERNÓN	PARTE 2
2.3	(Video) ESTUDIO DE RM DE ARTICULACIÓN ESTERNO-CLAVICULAR	PARTE 1
2.3	(Video) ESTUDIO DE RM DE ARTICULACIÓN ESTERNO-CLAVICULAR	PARTE 2
	"PDF" ESTUDIO DE RM DE PARRILLA COSTAL	
2.4	(Video) ESTUDIO DE RM DE PARRILLA COSTAL	PARTE 1
2.4	(Video) ESTUDIO DE RM DE PARRILLA COSTAL	PARTE 2
2.5	(Video) ESTUDIO DE RM DE ESCÁPULA	PARTE 1
2.5	(Video) ESTUDIO DE RM DE ESCÁPULA	PARTE 2
EXAMEN	EXAMEN	
	EXAMEN FINAL	

Después de realizar el último examen deberá usted de completar una encuesta y se le empezará a tramitar su certificado (Diploma) del curso.

**NOTA IMPORTANTE:**

Recuerde que debe de mandarnos su título de Técnico o las tasas de dicho título y una fotocopia del DNI. Ya que sin dicha documentación, no le podremos certificar los créditos correspondientes a este curso.

Si aun no nos ha remitido sus datos, puede hacerlo en este correo:

[jesus@rxcuenca.com](mailto:jesus@rxcuenca.com)